



DESIGN E TECNOLOGIA

LANÇAMENTO

MARÇO/2019

PUXADORES ALUMÍNIO - * LINHA INCORPORATA

* Perfis fixados através de usinagem, podendo ser no topo ou mais ao centro de portas e gavetas, incorporando o puxador ao painel.



PUXADOR ARGUS DOT

Aplicado no topo usinado de portas e gavetas de espessura 15mm, com **pega única**.

Inovador, proporciona um mobiliário com linhas retas, horizontalizadas ou verticalizadas, conforme posição de uso.

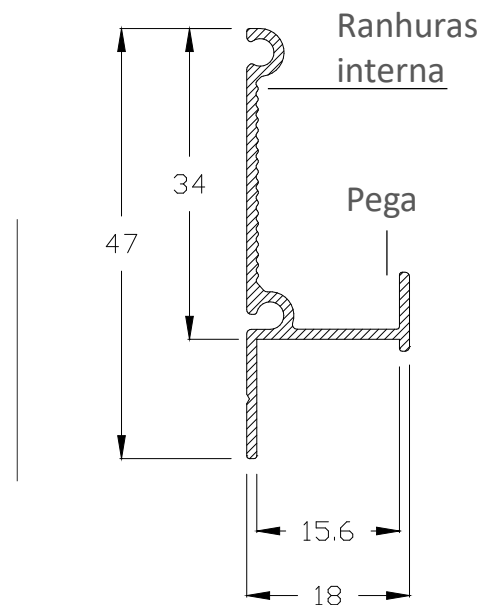
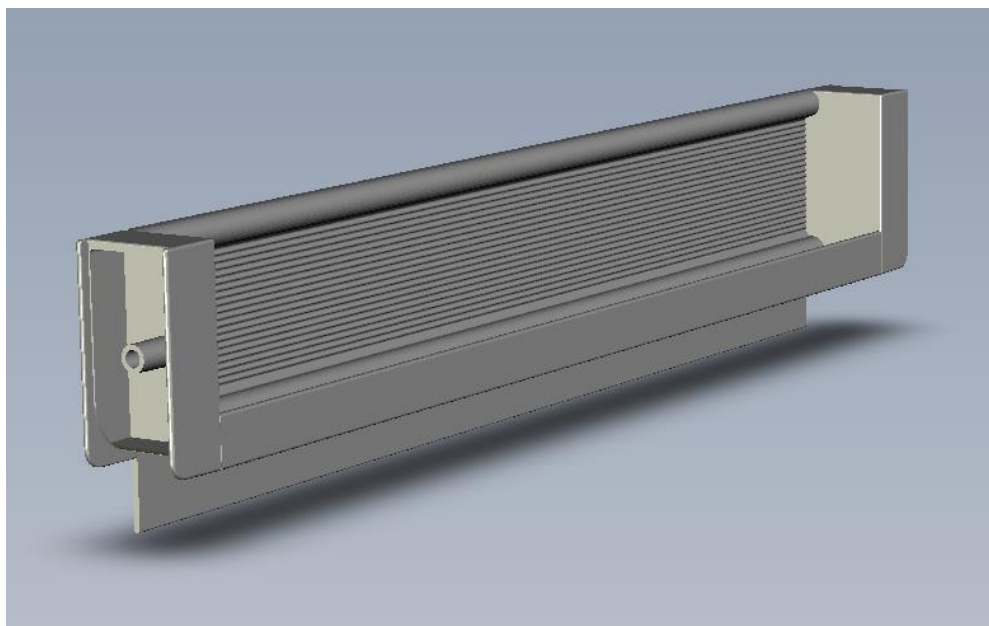

Ficha Técnica:

- Comercialização por peça na medida final
- Altura 46,9 mm
- Largura: 17,8 mm
- Acabamentos: AN, CR e PV



PUXADOR ARGUS DOT

Pode ser aplicado com duas ponteiros de acabamento no centro do painel ou com uma ponteira de acabamento na lateral do painel.

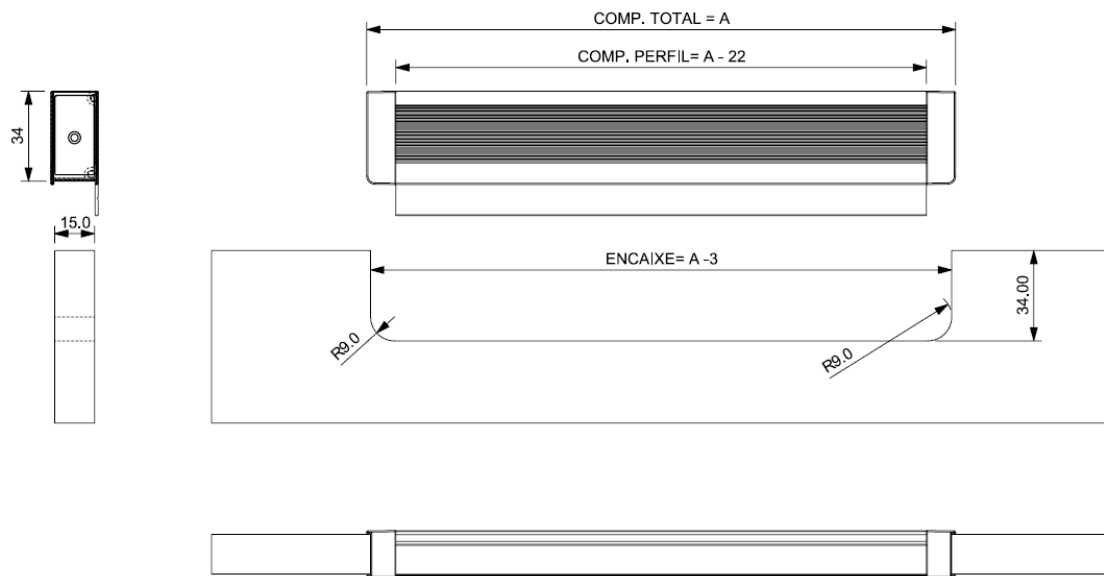

Aplicação com duas ponteiros

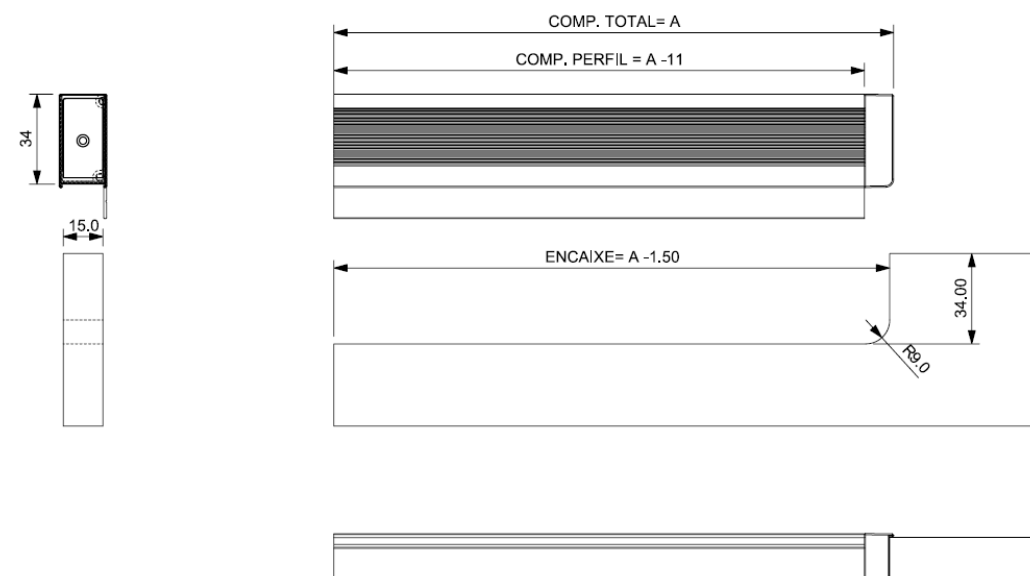

Aplicação com uma ponteira



PUXADOR PIAVE LIA

Aplicado no topo usinado de portas e gavetas de espessura 15mm, com **pega dupla**.

Inovador, proporciona um mobiliário com linhas retas, horizontalizadas ou verticalizadas, conforme posição de uso.

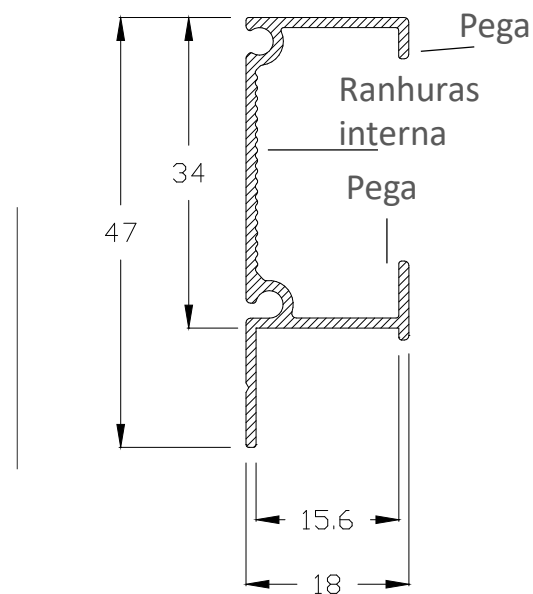
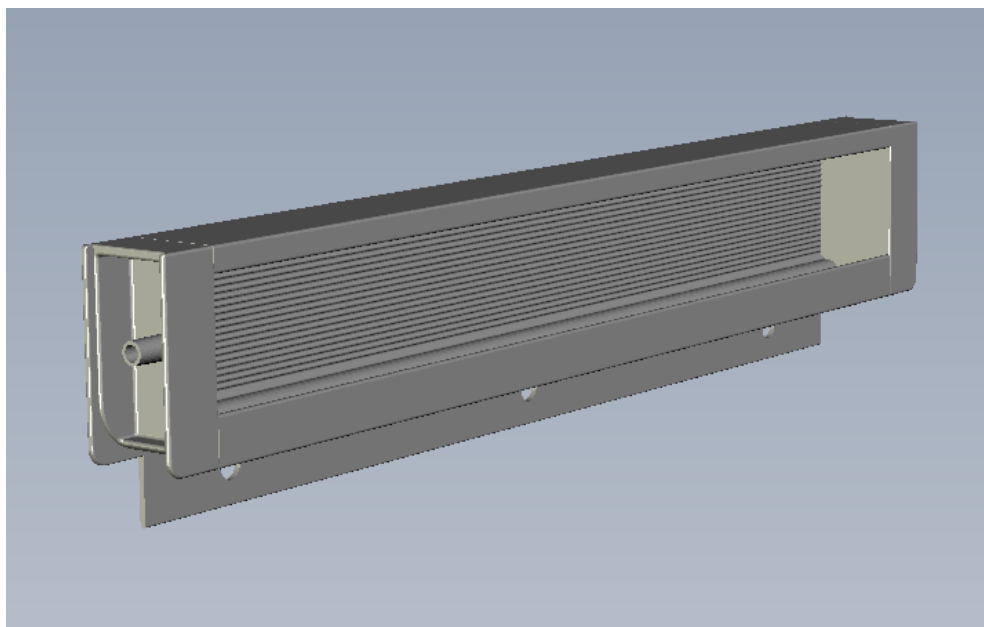

Ficha Técnica:

- Comercialização por peça na medida final
- Altura 46,9 mm
- Largura: 17,8 mm
- Acabamentos: AN, CR e PV



PUXADOR PIAVE LIA

Pode ser aplicado com duas ponteiros de acabamento no centro do painel ou com uma ponteira de acabamento na lateral do painel.

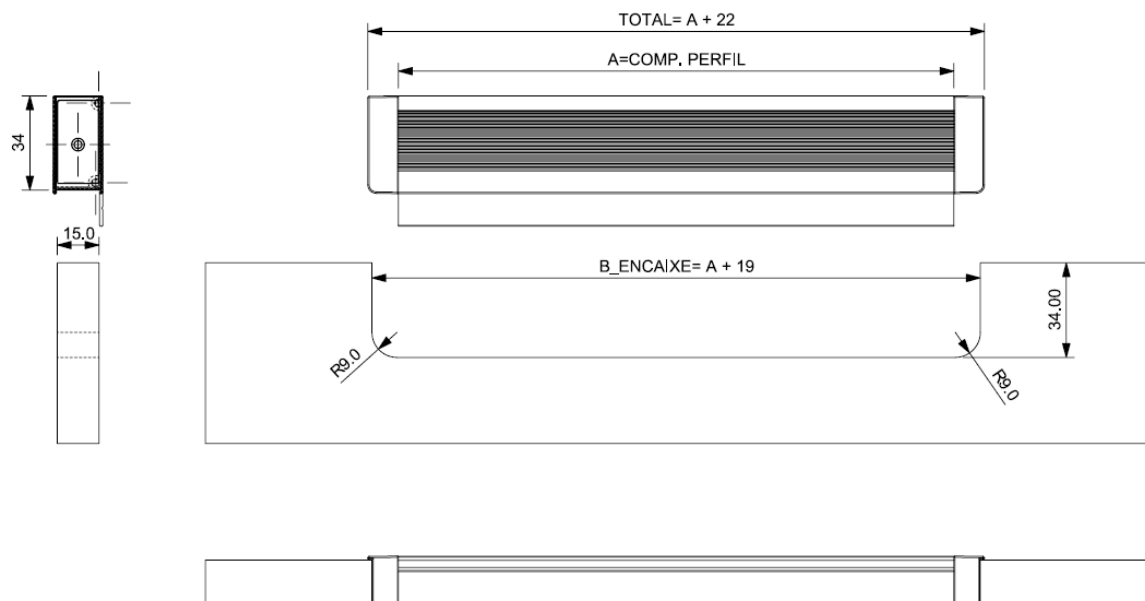

Aplicação com duas ponteiros

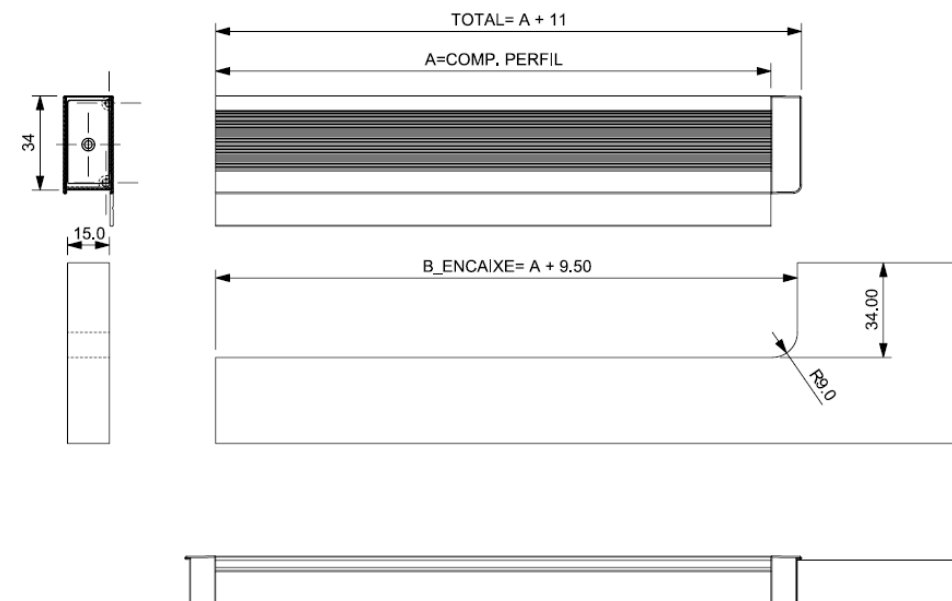

Aplicação com uma ponteira



PUXADOR PIATO BEL

Aplicado no interior usinado de portas e gavetas de espessura 15mm, com **pega dupla**.

Inovador, proporciona um mobiliário com linhas retas, horizontalizadas ou verticalizadas, conforme posição de uso.

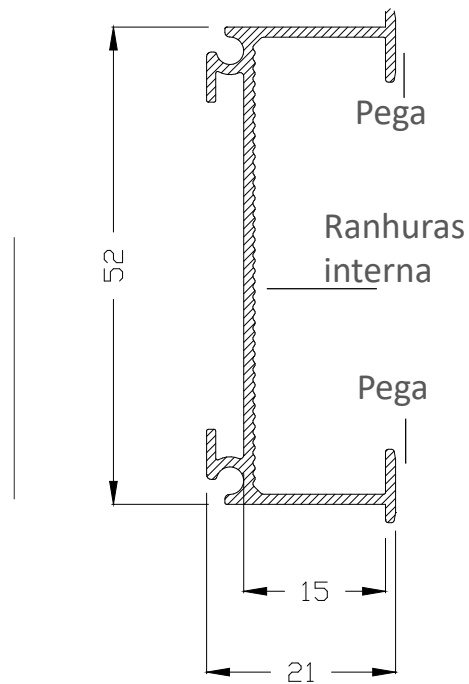
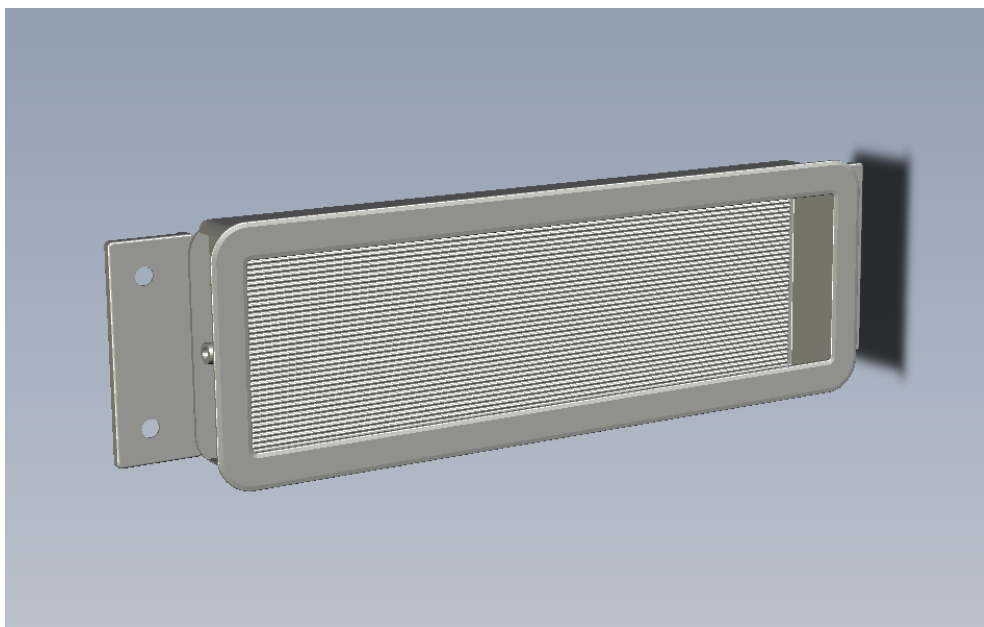

Ficha Técnica:

- Comercialização por peça na medida final
- Altura 52,0 mm
- Largura: 20,7 mm
- Acabamentos: AN, CR e PV



PUXADOR PIATO BEL

Aplicado sempre com duas ponteiros de acabamento.

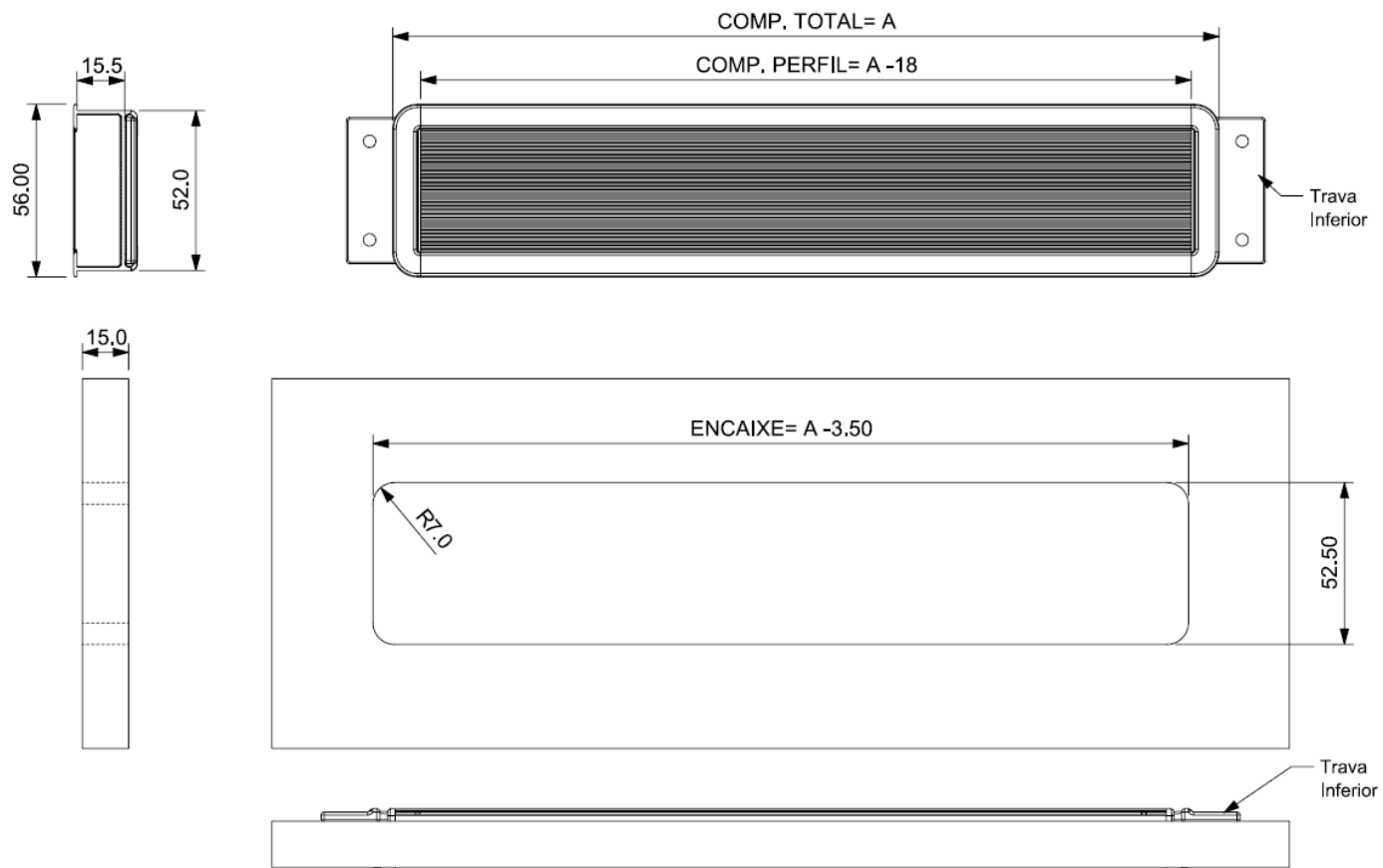

Aplicação



PUXADORES ARGUS DOT x PIAVE LIA x PIATO BEL

Mesma família e podendo ser utilizados em conjunto, conforme necessidade do projeto estético/funcional.

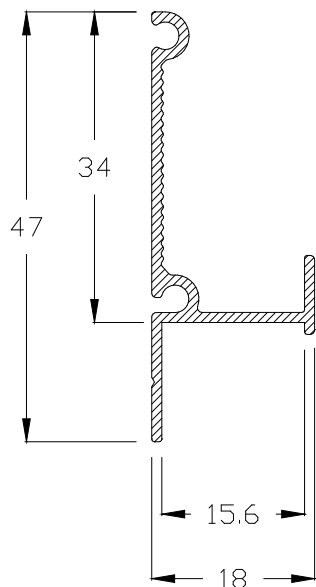

ARGOS DOT
• Uma pega

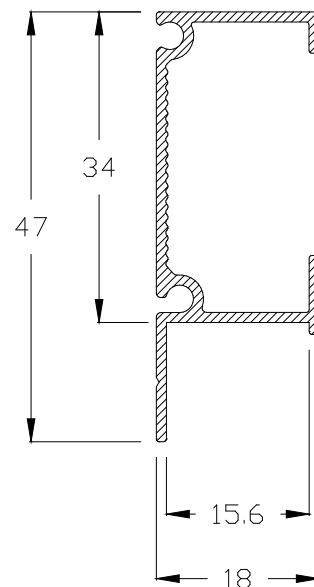

PIAVE LIA
• Duas pegas

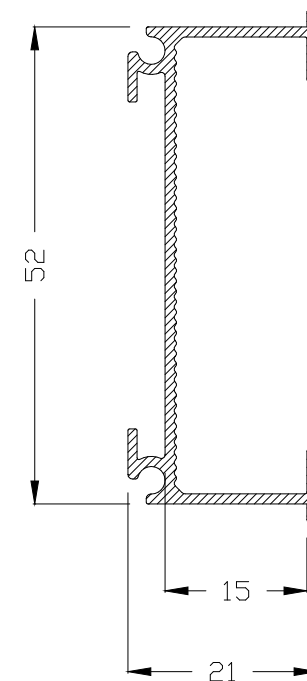

PIATO BEL
• Duas pegas